

COMUNE DI TORANO CASTELLO
Ricevuto il 18 DIC. 2009
N. 8659
Cat. CL Fasc.



Partecipazione al Piano Strutturale Comunale
di Torano Castello

(L.R. 19 16.IV.2002 artt. 2 e 11, Linee guida della pianificazione regionale Del.
C.R. 10.XI.2006)

UFFICIO DEL PIANO

Via Guglielmo Marconi, 122 - 87010 Torano Castello
Tel. 0984504007 Fax: 0984504875

e-mail: ass.lavoripubblici@comune.toranocastello.cs.it
www.comune.toranocastello.cs.it

All'Ufficio di Piano
c/o Comune di Torano Castello

Visto l'avvio del Laboratorio Urbano e delle ulteriori forme partecipative per la redazione del PSC,

il sottoscritto De Rose Dario, residente nel
(cognome nome)

comune di Torano Castello in via degli Emigranti nella sua

qualità di _____
(privato cittadino, rappresentante di enti o associazioni portatrici di interessi diffusi, etc.)

ritiene prioritari interventi nel seguente ambito (indicare un solo ambito per proposta ed utilizzare
più schede se necessario avanzare proposte che riguardano più ambiti):

- paesaggio aziende agricole mobilità risorse idriche
- strutture culturali verde attrezzato parcheggi turismo
- accessibilità delle strutture esistenti riorganizzazione delle attività produttive
- nuove abitazioni recupero (centri storici) riqualificazione delle abitazioni esistenti

Altro (specificare) Tavola N. 1 zona "completamento B"
Tavola N. 2 riorganizzazione attività produttive

Indicazione cartografica della priorità proposta

e ritiene che il vigente strumento urbanistico sia

inadeguato indifferente adeguato

Le proposte dovranno essere consegnate presso l'Ufficio di Piano entro il 13 dicembre 2009. Ciascuna proposta costituirà parte integrante del Dossier sulle attività di partecipazione avviate dall'A.C. di Torano Castello per la formazione del PSC.

Allega alla presente eventuale breve nota di specificazione della proposta suggerimento formulata o cartografia

Data 17-12-09

Firma
Dario Bone

Il sottoscritto De Rose Dario prende atto, inoltre, che la proposta avanzata sarà pubblicata sul sito www.comune.toranocastello.cs.it, nella sezione "PSC: Attività di Partecipazione" e, con la sottoscrizione della presente, ne autorizza la pubblicazione stessa.

Data 17-12-09

Firma
Dario Bone

N.B. Le cartografie attualmente disponibili sono consultabili e fotocopabili presso l'UTC, ovvero consultabili e scaricabili dal sito www.comune.toranocastello.cs.it

TAV. 2

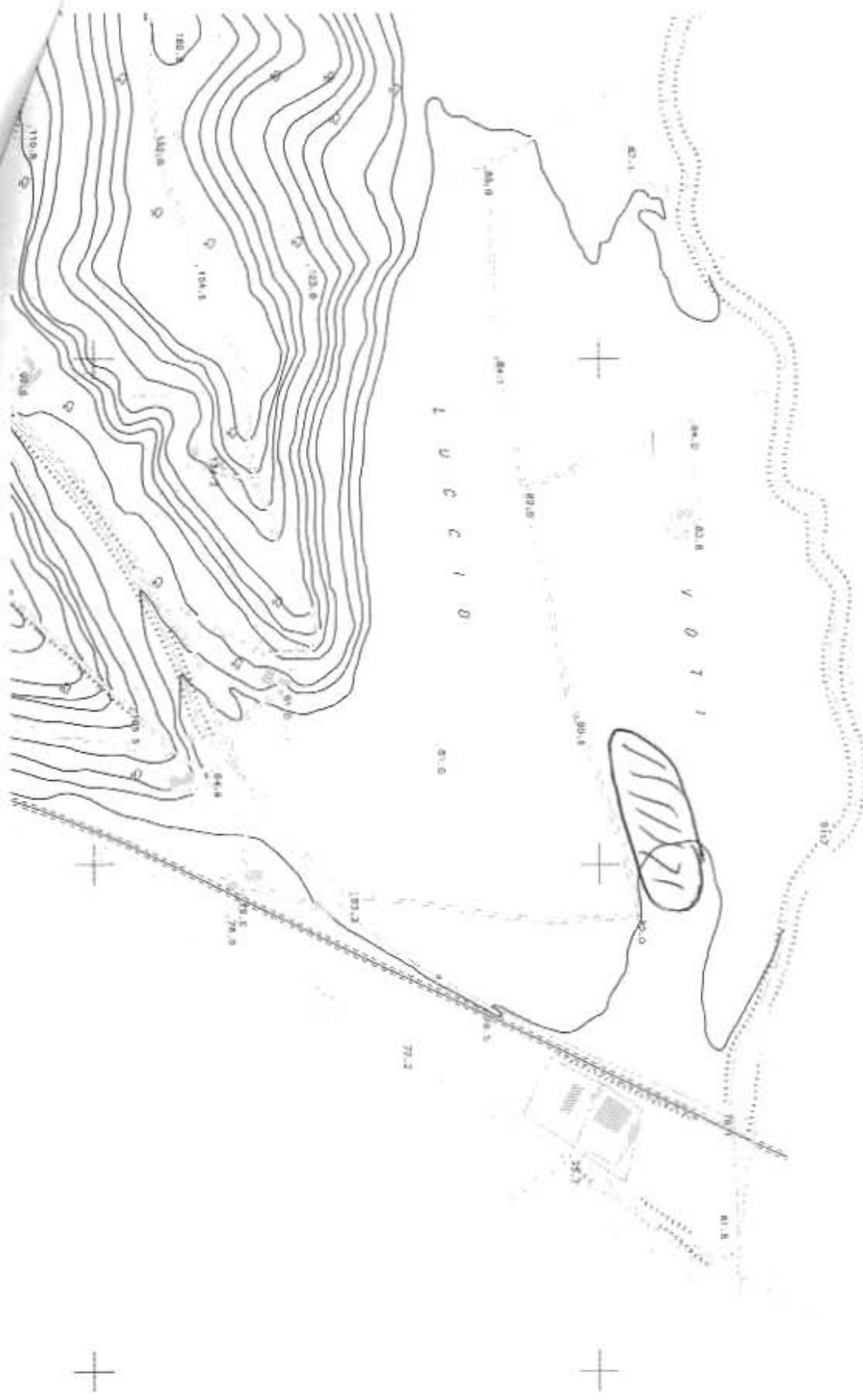

TAR. 1

