



Aggiornamento Cartografico e Normativo

Torano Castello
 Provincia di Cosenza

PSC

Piano Strutturale Comunale
Legge Urbanistica Regionale n°19 del 16 Aprile 2002

CODICE QTRP: **QSR**
 TAVOLA: **9**
 SCALA: 1:10.000

TITOLO: **S. I. 4**
Sistema Insediativo
ELEMENTI DI PREGIO

DATA: Ottobre 2015
 RUP: **DOSS. ELIO ANGOTTI**
 SINDACO: **DOSS. SABATINO CARIATI**
 SEGRETARIO: **DOSS. SSA ANTONIETTA VALVOLZZA**

Progettista Urbanistico:
 ARCH. VIRGILIO VISICIDIO

Elaborati Geologici:
 GEOL. MASSIMO MICELI
 GEOL. ANGELO STABILE
 GEOL. ROBERTO SARRO

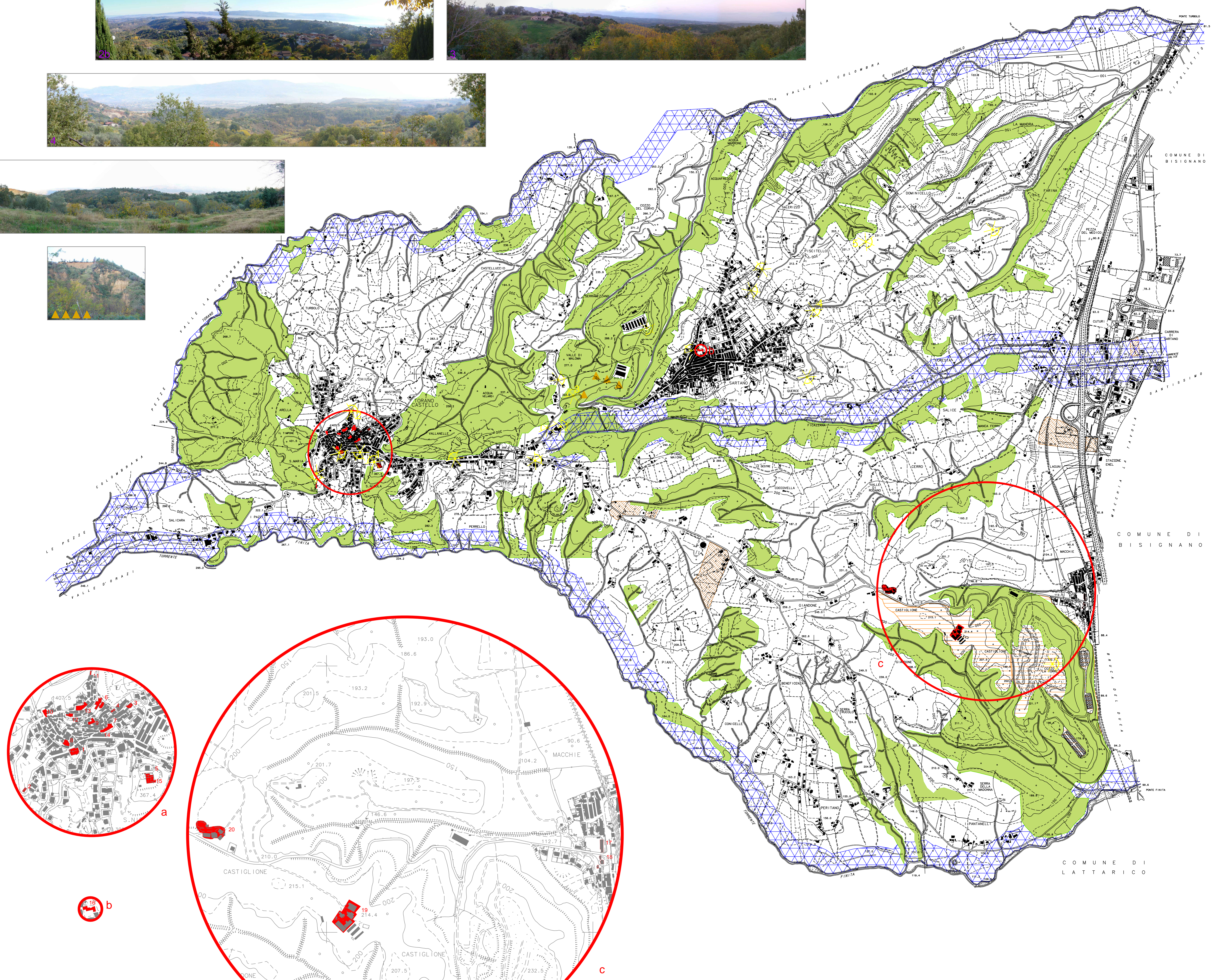

Elaborati Agronomici:
 AGR. PASQUALE AUDA

Progettista Aggiornamento Cartografico e Normativo:
 ARCH. SONIA COSENTINI



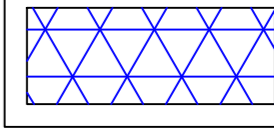
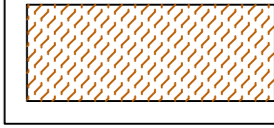
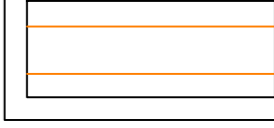

LEGENDA

Aree tutelate (art. 142 - D.lgs. 42/04)

-  Fiumi, torrenti e corsi d'acqua (150 mt)
-  Aree gravate da usi civici
-  Zone d'interesse archeologico
-  Aree boscate e/o danneggiate dal fuoco

Immobili e aree di notevole interesse pubblico (art. 136 - D.lgs. 42/04)

-  Cose immobili con caratteri di bellezza naturale e singolarita' geologica
-  Bellezze panoramiche e punti belvedere

- Complessi di cose immobili, ville, giardini e parchi:**
- 01- Chiesa Matrice
 - 02- Chiesa di Santa Maria
 - 03- Chiesa di San Pietro
 - 04- Chiesa di San Giovanni
 - 05- Chiesa di San Antonio
 - 06- Palazzo Caputo
 - 07- Palazzo Capizzano
 - 08- Palazzo Baviera
 - 09- Palazzo Docimo
 - 10- Palazzo Ducale e Porta Vaglio
 - 11- Archi di Santa Barbara
 - 12- Torretta del Carcere
 - 13- Palazzo Cavalcante
 - 14- Porta Ogliastro
 - 15- Convento dei Cappuccini
 - 16- Palazzo Mayera'
 - 17- Palazzo Casamari
 - 18- Casello di bonifica
 - 19-20- Nuclei storici

