



Torano Castello
Provincia di Cosenza

PSC

Piano Strutturale Comunale
Legge Urbanistica Regionale n°19 del 16 Aprile 2002

Aggiornamento
Cartografico e Normativo

CODICE QTRP: QSD	TITOLO: S. S. E. 1
TAVOLA: 14	Sistema Socio Economico
SCALA: 1:10.000	SEZIONI CENSUARIE
DATA: Ottobre 2015	Progettista Urbanistico: ARCH. VIRGILIO VISCIDO
RUP: DOTT. ELIO ANGIOTTI	Elaborati Geologici: GEOLOG. MASSIMO MICELI GEOLOG. ANGELO STAMBE GEOLOG. ROBERTO SARRO
SINDACO: DOTT. SABATINO CARIATI	Elaborati Agronomici: AGR. PASQUALE AUDA
SEGRETARIO: DOTT.SSA ANTONIETTA VALVOLZZA	Progettista Aggiornamento Cartografico e Normativo: ARCH. SONIA COSENTINI

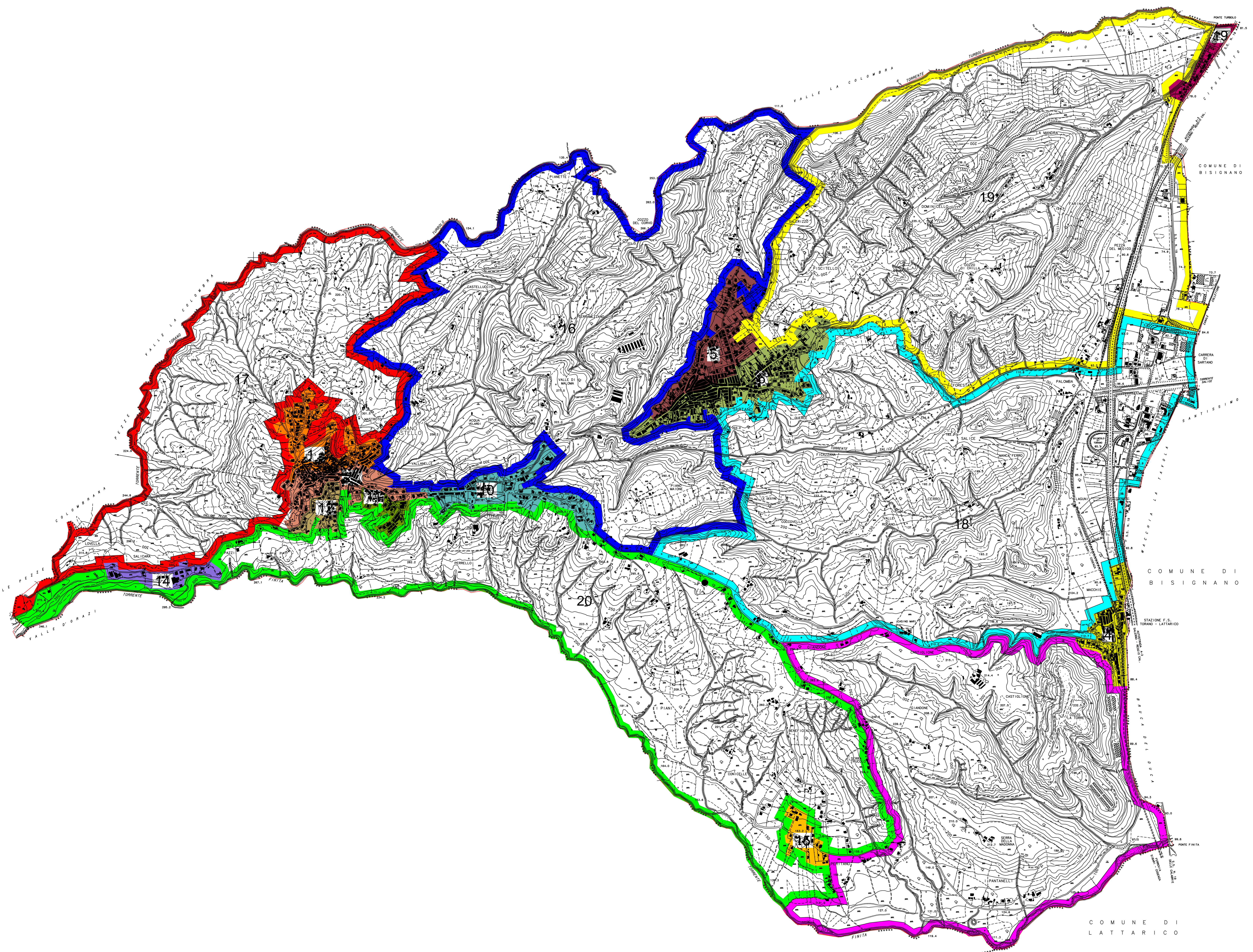

LEGENDA

SEZIONE 1		SEZIONE 13	
Popolazione	Abitazioni	Popolazione	Abitazioni
Residenti: 750	Residenti: 310	Residenti: 36	Residenti: 9
N° Famiglie: 250	N° Vari: 850	N° Famiglie: 11	N° Vari: 34
	Non Residenti: 28		Non Residenti: 0
SEZIONE 2		SEZIONE 14	
Popolazione	Abitazioni	Popolazione	Abitazioni
Residenti: 841	Residenti: 281	Residenti: 38	Residenti: 11
N° Famiglie: 301	N° Vari: 1084	N° Famiglie: 13	N° Vari: 48
	Non Residenti: 83		Non Residenti: 0
SEZIONE 4		SEZIONE 15	
Popolazione	Abitazioni	Popolazione	Abitazioni
Residenti: 280	Residenti: 59	Residenti: 205	Residenti: 83
N° Famiglie: 101	N° Vari: 205	N° Famiglie: 65	N° Vari: 219
	Non Residenti: 0		Non Residenti: 1
SEZIONE 5		SEZIONE 16	
Popolazione	Abitazioni	Popolazione	Abitazioni
Residenti: 527	Residenti: 203	Residenti: 22	Residenti: 17
N° Famiglie: 181	N° Vari: 634	N° Famiglie: 13	N° Vari: 40
	Non Residenti: 79		Non Residenti: 2
SEZIONE 6		SEZIONE 17	
Popolazione	Abitazioni	Popolazione	Abitazioni
Residenti: 1301	Residenti: 508	Residenti: 4	Residenti: 1
N° Famiglie: 488	N° Vari: 1670	N° Famiglie: 1	N° Vari: 8
	Non Residenti: 90		Non Residenti: 0
SEZIONE 10		SEZIONE 18	
Popolazione	Abitazioni	Popolazione	Abitazioni
Residenti: 21	Residenti: 18	Residenti: 38	Residenti: 38
N° Famiglie: 7	N° Vari: 0	N° Famiglie: 30	N° Vari: 217
	Non Residenti: 0		Non Residenti: 12
SEZIONE 11		SEZIONE 19	
Popolazione	Abitazioni	Popolazione	Abitazioni
Residenti: 107	Residenti: 49	Residenti: 103	Residenti: 57
N° Famiglie: 59	N° Vari: 223	N° Famiglie: 54	N° Vari: 178
	Non Residenti: 5		Non Residenti: 15
SEZIONE 12		SEZIONE 20	
Popolazione	Abitazioni	Popolazione	Abitazioni
Residenti: 84	Residenti: 33	Residenti: 62	Residenti: 25
N° Famiglie: 25	N° Vari: 98	N° Famiglie: 34	N° Vari: 133
	Non Residenti: 8		Non Residenti: 0

N.B. I dati riportati nella legenda sono relativi all'ultimo censimento ISTAT 2001.
 Alla data di elaborazione della presente tavola, non sono stati ancora forniti i dati disaggregati per sezione di censimento relativi al rilevamento 2011.
 Per maggiore specificazione, vedi Fascicolo Dati (TAV. E)