

COMUNE DI CERZETO

COMUNE DI  
S. MARTINO DI FINITA

COMUNE DI  
LATTARICO

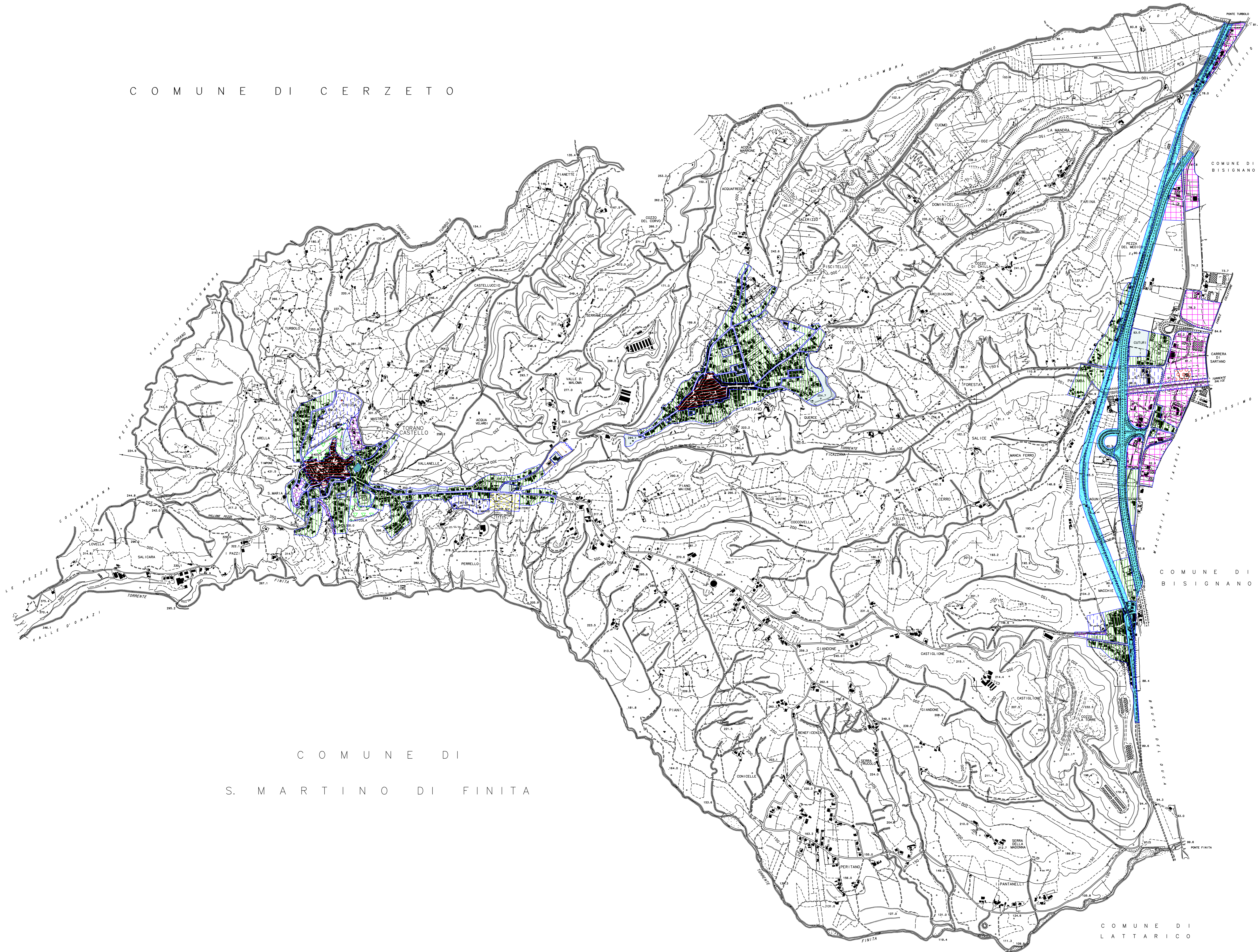

Torano Castello  
Provincia di Cosenza

# PSC

Piano Strutturale Comunale  
Legge Urbanistica Regionale n°19 del 16 Aprile 2002

Aggiornamento  
Cartografico e Normativo

CODICE OTRP: PSM

TAVOLA: 15

SCALA: 1:10.000

TITOLO: S. P. 1

Sistema della Pianificazione

PIANIFICAZIONE IN ATTO

DATA: Ottobre 2015

Progettista Urbanistico:  
ARCH. VIRGIOLO VISCIO

RUP:  
DOTT. ELIO ANGIOTTI

Elaborati Geologici:  
GEOL. MASSIMO MIELE  
GEOL. ANGELO STAMILE  
GEOL. ROBERTO SARRIO

SINDACO:  
DOTT. SABATINO CARIATI

Elaborati Agronomici:  
AGR. PASQUALE AURIA

SEGRETARIO:  
DOTT.SSA ANTONETTA VALVOLZZA

Progettista Aggiornamento  
Cartografico e Normativo:  
ARCH. SOMIA COSENTINI

LEGENDA

Destinazioni di zona	
	Centro storico
	Completamento centro
	Esposizione turistica
	Argineva rosa
	Agiate
	Servizi
	Villaggio antropologico
	Rispetto culturale
	Rispetto territorio sottostante
	Rispetto paesaggio ambientale
	Rispetto rispetto di dipartimenti
	P.E.P.