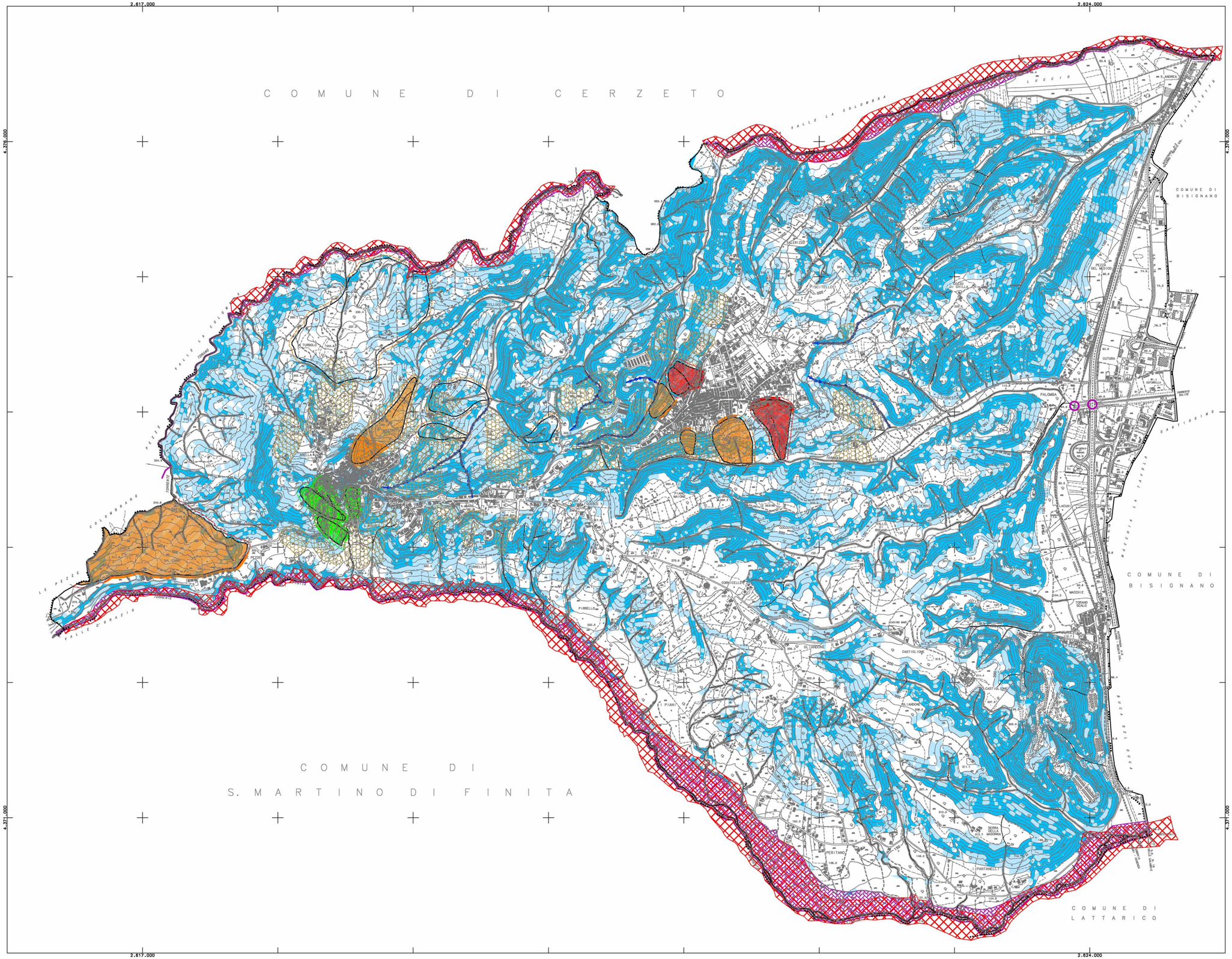

COMUNE DI TORANO CASTELLO

PROVINCIA DI COSENZA

P. S. C.

PIANO STRUTTURALE COMUNALE

CARTA DELLA PERICOLOSITA' GEOMORFOLOGICA, IDRAULICA E DEL RISCHIO PAI

Tav. GEO 2

scala 1:10.000

TECNICI INCARICATI

Dott. Geol. Massimo MICIELI

Dott. Geol. Roberto SARRO

Dott. Geol. Angelo Alberto STAMILE

SPAZIO RISERVATO PER LE APPROVAZIONI

SEZIONE UNICA INTERO TERRITORIO COMUNALE
RILIEVO AEROFOTOGRAMMETRICO ANNO 2003

COMUNE DI CERZETO

COMUNE DI TORANO CASTELLO — COMUNE DI BISIGNANO — COMUNE DI S. MARTINO DI FINITA — COMUNE DI LATTARICO

COORDINATE DEI VERTICI		
	GAUSS - BOAGA	
	E	N
NE	2.616.000	4.377.000
NO	2.625.000	4.377.000
SO	2.625.000	4.370.000
SE	2.616.000	4.370.000

NORD

Scala di 1:10.000

0 100 200 300 400 500 1000

1 mm = 10 metri

Equidistanza tra le curve di livello: metri 10 (per le curve a tratti: metri 5).
Altimetria espressa in metri e riferita al livello medio del mare

Legenda

RISCHIO FRANA

- Area a rischio di frana R1 (a); Area in frana ad essa associata (b) -- ART. 18 Disciplina delle aree a rischio R1 ed R2 e delle aree in frana ad esse associate *.
- Area a rischio di frana R2 (a); Area in frana ad essa associata (b) -- ART. 18 Disciplina delle aree a rischio R1 ed R2 e delle aree in frana ad esse associate *.
- Area a rischio di frana R3 (a); Area in frana ad essa associata (b) -- ART. 17 Disciplina delle aree a rischio R3 e delle aree in frana ad esse associate *.
- Area a rischio di frana R4 (a); Area in frana ad essa associata (b) -- ART. 16 Disciplina delle aree a rischio R4 e delle aree in frana ad esse associate *.

Aree di rispetto: R1 R2 R3 R4

Perimetro area in frana

RISCHIO D'INONDAZIONE

- Area d'attenzione -- ART. 24 Disciplina delle aree d'attenzione per pericolo d'inondazione *.
- Zona di attenzione (Indice di Horton pari ad 3) -- Soggetta alla valutazione dell'area di attenzione per come prescritto nell'Appendice B delle Linee Guida sulle verifiche di compatibilità idraulica del P.A.I. e successivamente all'ART. 24 Disciplina delle aree d'attenzione per pericolo d'inondazione *.
- Punto di attenzione -- Soggetto alla valutazione dell'area di attenzione per come prescritto nell'Appendice B delle Linee Guida sulle verifiche di compatibilità idraulica del P.A.I. e successivamente all'ART. 24 Disciplina delle aree d'attenzione per pericolo d'inondazione *.

* Norme di attuazione e misure di salvaguardia del P.A.I.

AREE A PERICOLOSITA' GEOMORFOLOGICA ED IDRAULICA

- Area in disstesto attiva o quiescente.
- Area con propensione al dissesto elevata (Acclività maggiore del 35%.
- Area con propensione al dissesto medio-bassa (Acclività compresa tra 20-35%.
- Area a pericolo d'inondabilità.
- Impluvi con tendenza all'approfondimento.