

ALLEGATO 1

MODULISTICA IN MATERIA DI ATTIVITA' COMMERCIALI E ASSIMILATE

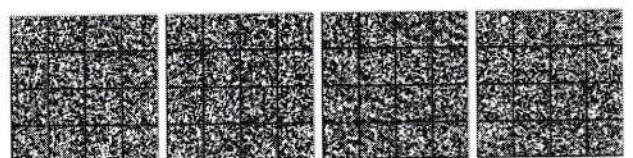

ISTRUZIONI OPERATIVE PER L'UTILIZZO DELLA MODULISTICA

I moduli unificati e semplificati oggetto del presente accordo riguardano:

- somministrazione di alimenti e bevande all'interno di associazioni e circoli aderenti a enti o organizzazioni nazionali aventi finalità assistenziali e che hanno natura di enti non commerciali.
- somministrazione di alimenti e bevande all'interno di associazioni e circoli non aderenti a enti o organizzazioni nazionali aventi finalità assistenziali e che hanno natura di enti non commerciali in zone tutelate
- strutture ricettive alberghiere
- strutture ricettive all'aria aperta

La scheda anagrafica, approvata nell'Accordo del 4 maggio 2017 è comune a tutte le attività e costituisce parte integrante di ciascun modulo.

- Le amministrazioni comunali, alle quali sono rivolte domande, segnalazioni e comunicazioni, hanno l'obbligo di pubblicare sul loro sito istituzionale entro e non oltre il 28 agosto 2019 i moduli unificati e standardizzati, adottati con il presente accordo e adattati, ove necessario, dalle Regioni in relazione alle specifiche normative regionali entro il 31 maggio 2019 (con le modalità previste dall'articolo 1).

L'obbligo di pubblicazione della modulistica è assolto anche attraverso il:

X- Rinvio (link) alla piattaforma telematica di riferimento.

- Rinvio (link) alla modulistica adottata dalla Regione, successivamente all'accordo e pubblicata sul sito istituzionale della Regione stessa.

La mancata pubblicazione dei moduli e delle informazioni indicate sopra entro il 28 agosto 2019 costituisce illecito disciplinare punibile con la sospensione dal servizio con privazione della retribuzione da tre giorni a sei mesi (articolo 2, comma 5, decreto legislativo n. 126 del 2016).

Per le ulteriori istruzioni operative si rinvia a quelle relative alle attività commerciali e assimilate allegate all'accordo del 4 maggio 2017.

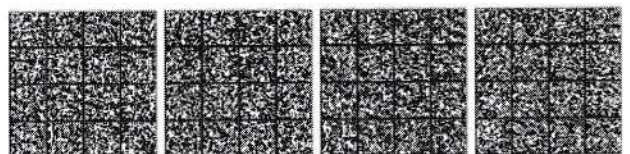

Al SUAP del Comune di _____ Indirizzo _____ PEC / Posta elettronica _____	<u>Compilato a cura del SUAP:</u> Pratica _____ del _____ Protocollo _____ SCIA UNICA: <input type="checkbox"/> SCIA Apertura + altre segnalazioni, comunicazioni e notifiche <input type="checkbox"/> SCIA Ampliamento + altre segnalazioni, comunicazioni e notifiche SCIA CONDIZIONATA: <input type="checkbox"/> SCIA UNICA Apertura + altre domande per acquisire atti d'assenso <input type="checkbox"/> SCIA UNICA Ampliamento + altre domande per acquisire atti d'assenso
--	--

**SEGNALAZIONE CERTIFICATA DI INIZIO ATTIVITÀ PER
L'ESERCIZIO DI SOMMINISTRAZIONE DI ALIMENTI E BEVANDE
ALL'INTERNO DI ASSOCIAZIONI E CIRCOLI ADERENTI A ENTI O
ORGANIZZAZIONI NAZIONALI AVENTI FINALITÀ ASSISTENZIALI E
CHE HANNO NATURA DI ENTI NON COMMERCIALI¹**

(Sez. I, Tabella A, d.lgs. 222/2016)

INDIRIZZO DELL'ATTIVITÀ*

Compilare se la sede in cui sono svolte le attività istituzionali è diversa dalla sede legale dell'associazione

Via/piazza _____ n. _____
 Comune _____ prov. [] [] C.A.P. [] [] [] [] [] []
 Stato _____ Telefono fisso / cell. _____ fax. _____

IDENTIFICATIVI CATASTALI (*)

Foglio n. _____ map. _____ (se presenti) sub. _____ sez. _____
 Catasto: fabbricati

¹ Il modulo deve essere compilato dal legale rappresentante dell'associazione/circolo in caso di somministrazione diretta da parte dell'associazione/circolo. In caso di somministrazione da parte di soggetti terzi, il modulo deve essere compilato dal titolare/legale rappresentante della ditta che effettua la somministrazione.

Le sezioni e le informazioni che possono variare sulla base delle diverse disposizioni regionali sono contrassegnate con un asterisco (*)

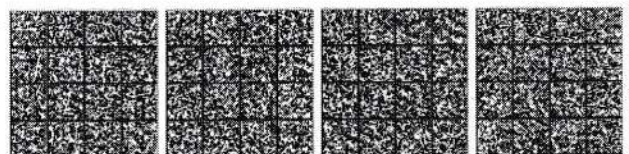

Quali sono i requisiti di onorabilità previsti dalla legge per l'esercizio dell'attività?
(art. 71, D.Lgs. n. 59/2010)⁵

Non possono esercitare l'attività commerciale di vendita e di somministrazione:

- a) coloro che sono stati dichiarati delinquenti abituali, professionali o per tendenza, salvo che abbiano ottenuto la riabilitazione;
- b) coloro che hanno riportato una condanna, con sentenza passata in giudicato, per delitto non colposo, per il quale è prevista una pena detentiva non inferiore nel minimo a tre anni, sempre che sia stata applicata, in concreto, una pena superiore al minimo edittale;
- c) coloro che hanno riportato, con sentenza passata in giudicato, una condanna a pena detentiva per uno dei delitti di cui al libro II, Titolo VIII, capo II del codice penale, ovvero per ricettazione, riciclaggio, insolvenza fraudolenta, bancarotta fraudolenta, usura, rapina, delitti contro la persona commessi con violenza, estorsione;
- d) coloro che hanno riportato, con sentenza passata in giudicato, una condanna per reati contro l'igiene e la sanità pubblica, compresi i delitti di cui al libro II, Titolo VI, capo II del codice penale;
- e) coloro che hanno riportato, con sentenza passata in giudicato, due o più condanne, nel quinquennio precedente all'inizio dell'esercizio dell'attività, per delitti di frode nella preparazione e nel commercio degli alimenti previsti da leggi speciali;
- f) coloro che sono sottoposti a una delle misure previste dal Codice delle leggi antimafia (D.Lgs. n. 159/2011)⁶ ovvero a misure di sicurezza.

Il divieto di esercizio dell'attività nei casi previsti dalle lettere b), c), d), e) ed f), permane per la durata di cinque anni a decorrere dal giorno in cui la pena è stata scontata. Qualora la pena si sia estinta in altro modo, il termine di cinque anni decorre dal giorno del passaggio in giudicato della sentenza, salvo riabilitazione.

Il divieto di esercizio dell'attività non si applica qualora, con sentenza passata in giudicato sia stata concessa la sospensione condizionale della pena sempre che non intervengano circostanze idonee a incidere sulla revoca della sospensione.

In caso di società, associazioni od organismi collettivi i requisiti morali devono essere posseduti dal legale rappresentante, da altra persona preposta all'attività commerciale e da tutti i soggetti individuati dall'articolo 2, comma 3, del decreto del Presidente della Repubblica 3 giugno 1998, n. 252. In caso di impresa individuale i requisiti devono essere posseduti dal titolare e dall'eventuale altra persona preposta all'attività commerciale.

*Non possono esercitare l'attività di **somministrazione di alimenti e bevande** coloro che si trovano nelle condizioni sopra riportate, o hanno riportato, con sentenza passata in giudicato, una condanna per reati contro la moralità pubblica e il buon costume, per delitti commessi in stato di ubriachezza o in stato di intossicazione da stupefacenti; per reati concernenti la prevenzione dell'alcolismo, le sostanze stupefacenti o psicotrope, il gioco d'azzardo, le scommesse clandestine, nonché per reati relativi ad infrazioni alle norme sui giochi.*

- che non sussistono nei propri confronti le cause di divieto, di decadenza o di sospensione previste dalla legge (art. 67 del D.Lgs. 06/09/2011, n. 159, "Effetti delle misure di prevenzione previste dal Codice delle leggi antimafia e delle misure di prevenzione, nonché nuove disposizioni in materia di documentazione antimafia").

Quali sono le cause di divieto, decadenza o sospensione previste dalla legge (D.Lgs. n. 159/2011)?

- provvedimenti definitivi di applicazione delle misure di prevenzione personale (sorveglianza speciale di pubblica sicurezza oppure obbligo di soggiorno nel comune di residenza o di dimora abituale - art. 5 del D.Lgs 159/2011);
- condanne con sentenza definitiva o confermata in appello per uno dei delitti consumati o tentati elencati nell'art. 51, comma 3-bis, del Codice di procedura penale (per esempio, associazione di tipo mafioso o associazione finalizzata al traffico di stupefacenti, ecc.).

Il/la sottoscritto/a dichiara, inoltre, che rappresentante ai fini del TULPS (artt. 8 e 93) è il Sig./ra _____, che ha compilato la dichiarazione di cui all'allegato B.

⁵ I riquadri hanno una finalità esplicativa, per assicurare maggiore chiarezza all'impresa sul contenuto delle dichiarazioni da rendere. Potranno essere adeguati in relazione ai sistemi informativi e gestiti dalle Regioni, anche tramite apposite istruzioni.

⁶ Con l'adozione del nuovo Codice delle leggi antimafia (D.Lgs. n. 159/2011) i riferimenti normativi alla legge n. 1423/1956 e alla legge n. 575/1965, presenti nell'art. 71, comma 1, lett. f), del D.Lgs. n. 59/2010, sono stati sostituiti con i riferimenti allo stesso Codice delle leggi antimafia (art. 116).

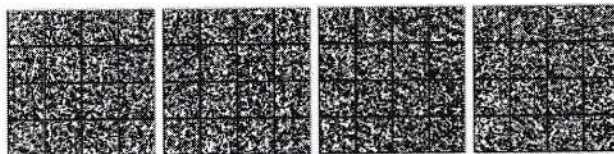

ALTRE DICHIARAZIONI

Il/la sottoscritto/a dichiara, relativamente ai locali di esercizio:

- che il locale, dove è esercitata la somministrazione, è conforme alle norme e prescrizioni in materia edilizia e igienico-sanitaria
- che i locali sede dell'attività di somministrazione al pubblico di alimenti e bevande possiedono i requisiti di sorvegliabilità (D.M. 17 dicembre 1992, n. 564)

Il/la sottoscritto/a dichiara, inoltre:

- che l'associazione/circolo aderisce a un ente/organizzazione nazionale le cui finalità assistenziali sono riconosciute dal Ministero dell'Interno e che si trova nelle condizioni previste dall'art. 148, commi 3, 5 e 8, del D.P.R. n. 917 del 1986 (TUIR, come riformato nel 2004)
 - che la somministrazione avviene esclusivamente a favore dei propri associati presso la sede ove sono svolte le attività istituzionali (art. 2, comma 1, del D.P.R. n. 235 del 2001)
- Il/la sottoscritto/a dichiara che nell'esercizio dell'attività saranno vendute bevande alcoliche
- di impegnarsi a comunicare ogni variazione relativa a stati, fatti, condizioni e titolarità rispetto a quanto dichiarato (*)
 - altro (*) _____ (Ulteriori dichiarazioni espressamente previste dalla normativa regionale)

 SCIA UNICA (SCIA + altre segnalazioni, comunicazioni e notifiche):

Il/la sottoscritto/a presenta le segnalazioni e/o comunicazioni indicate nel quadro riepilogativo allegato.

La SCIA svolge anche la funzione di autorizzazione per i fini di cui agli articoli 16 e 86 del TULPS.

 SCIA CONDIZIONATA (SCIA o SCIA unica + richiesta di autorizzazione):

Il/la sottoscritto/a presenta richiesta di acquisizione, da parte dell'Amministrazione, delle autorizzazioni indicate nel quadro riepilogativo allegato.

Il/la sottoscritto/a è consapevole di non poter iniziare l'attività fino al rilascio dei relativi atti di assenso, che verrà comunicato dallo Sportello Unico.

Attenzione: qualora dai controlli successivi il contenuto delle dichiarazioni risulti non corrispondente al vero, oltre alle sanzioni penali, è prevista la decadenza dai benefici ottenuti sulla base delle dichiarazioni stesse (art. 75 del DPR 445 del 2000).

Data _____

Firma _____

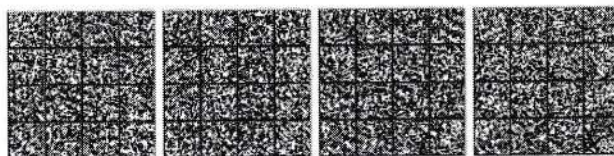

INFORMATIVA SUL TRATTAMENTO DEI DATI PERSONALI (Art. 13 del Reg. UE n .2016/679 del 27 aprile 2016)⁷

Il Reg. UE n. 2016/679 del 27 aprile 2016 stabilisce norme relative alla protezione delle persone fisiche con riguardo al trattamento dei dati personali. Pertanto, come previsto dall'art.13 del Regolamento, si forniscono le seguenti informazioni:

Titolare del Trattamento: Comune di _____
(nella figura dell'organo individuato quale titolare)

Indirizzo _____
Indirizzo mail/PEC _____

Finalità del trattamento. Il trattamento dei dati è necessario per l'esecuzione di un compito di interesse pubblico o connesso all'esercizio di pubblici poteri di cui è investito il titolare del trattamento.⁸ Pertanto i dati personali saranno utilizzati dal titolare del trattamento nell'ambito del procedimento per il quale la dichiarazione viene resa.

Modalità del trattamento. I dati saranno trattati da persone autorizzate, con strumenti cartacei e informatici.

Destinatari dei dati. I dati potranno essere comunicati a terzi nei casi previsti dalla Legge 7 agosto 1990, n. 241 (Nuove norme in materia di procedimento amministrativo e di diritto di accesso ai documenti amministrativi), ove applicabile, e in caso di controlli sulla veridicità delle dichiarazioni (art.71 del D.P.R. 28 dicembre 2000 n.445 (Testo unico delle disposizioni legislative e regolamentari in materia di documentazione amministrativa).

Responsabile del trattamento _____⁹

Diritti. L'interessato può in ogni momento esercitare i diritti di accesso e di rettifica dei dati personali nonché ha il diritto di presentare reclamo al Garante per la protezione dei dati personali. Ha inoltre il diritto alla cancellazione dei dati e alla limitazione al loro trattamento nei casi previsti dal regolamento.

Per esercitare tali diritti tutte le richieste devono essere rivolte al Comune di _____ indirizzo mail _____

Il responsabile della protezione dei dati è contattabile all'indirizzo mail _____

Periodo di conservazione dei dati. I dati personali saranno conservati per un periodo non superiore a quello necessario per il perseguimento delle finalità sopra menzionate o comunque non superiore a quello imposto dalla legge per la conservazione dell'atto o del documento che li contiene.

Il/la sottoscritto/a dichiara di aver letto l'informativa sul trattamento dei dati personali.

⁷ Nel caso di piattaforme telematiche l'informativa sul trattamento dei dati personali può essere resa disponibile tramite apposito link (da indicare) o pop up o altra soluzione telematica.

⁸ Le finalità del trattamento possono essere ulteriormente specificate in relazione ai settori di intervento.

⁹ Indicazione eventuale.

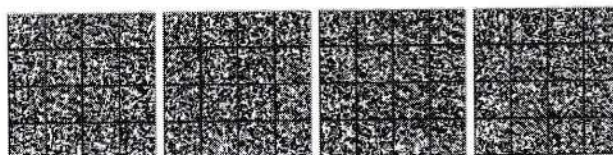

Quadro riepilogativo della documentazione allegata

DOCUMENTAZIONE, SEGNALAZIONI O COMUNICAZIONI PRESENTATE IN ALLEGATO ALLA SCIA		
Allegato	Denominazione	Casi in cui è previsto
<input type="checkbox"/>	Procura/delega	Nel caso di procura/delega a presentare la segnalazione
<input type="checkbox"/>	Copia del documento di identità dell/i titolare/i	Nel caso in cui la segnalazione non sia sottoscritta in forma digitale e in assenza di procura
<input type="checkbox"/>	Dichiarazioni sul possesso dei requisiti da parte degli altri soggetti (Allegato A) + copia del documento di identità	In presenza di soggetti (es. soci) diversi dal dichiarante, in caso di somministrazione da parte di soggetti terzi
<input type="checkbox"/>	Dichiarazioni sul possesso dei requisiti da parte del rappresentante (Allegato B) + copia del documento di identità	In presenza di un rappresentante
<input checked="" type="checkbox"/>	Planimetria quotata dei locali	Sempre obbligatoria
<input checked="" type="checkbox"/>	Notifica sanitaria (art. 6, Reg.CE n. 852/2004)	Sempre obbligatoria
<input checked="" type="checkbox"/>	Copia semplice, non autenticata, dell'atto costitutivo e/o dello statuto, redatta nella forma dell'atto pubblico o della scrittura privata autenticata o registrata	Sempre obbligatoria
<input type="checkbox"/>	Comunicazione di impatto acustico	Nel caso di utilizzo di impianti di diffusione sonora o di manifestazioni ed eventi con diffusione di musica o utilizzo di strumenti musicali, se non si superano le soglie della zonizzazione comunale

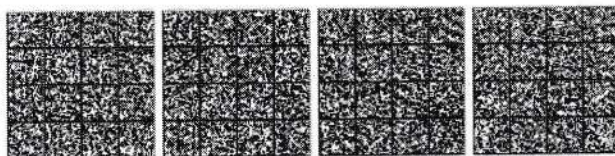

SCIA CONDIZIONATA**RICHIESTA ALTRE AUTORIZZAZIONI PRESENTATA CONTESTUALMENTE ALLA SCIA UNICA**

Allegato	Denominazione	Casi in cui è previsto
<input type="checkbox"/>	Documentazione per il rilascio del nulla osta di impatto acustico	Nel caso di utilizzo di impianti di diffusione sonora o di manifestazioni ed eventi con diffusione di musica o utilizzo di strumenti musicali, se si superano le soglie della zonizzazione comunale

ALTRI ALLEGATI (attestazioni relative al versamento di oneri, diritti, ecc, e dell'imposta di bollo)

Allegato	Denominazione	Casi in cui è previsto
<input type="checkbox"/>	Attestazione del versamento di oneri, di diritti, ecc. (*)	Nella misura e con le modalità indicate sul sito
<input type="checkbox"/>	- Attestazione del versamento dell'imposta di bollo: estremi del codice identificativo della marca da bollo, che deve essere annullata e conservata dall'interessato; <i>ovvero</i> - Assolvimento dell'imposta di bollo con le altre modalità previste, anche in modalità virtuale o tramite @bollo	Obbligatoria in caso di presentazione di un'istanza contestuale alla SCIA unica (SCIA condizionata)

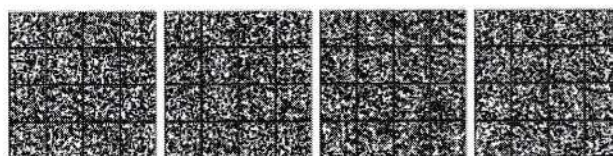

Responsabile del trattamento _____

¹²

Diritti. L'interessato può in ogni momento esercitare i diritti di accesso e di rettifica dei dati personali nonché ha il diritto di presentare reclamo al Garante per la protezione dei dati personali. Ha inoltre il diritto alla cancellazione dei dati e alla limitazione al loro trattamento nei casi previsti dal regolamento.

Per esercitare tali diritti tutte le richieste devono essere rivolte al Comune di _____ indirizzo mail _____

Il responsabile della protezione dei dati è contattabile all'indirizzo mail _____

Periodo di conservazione dei dati. I dati personali saranno conservati per un periodo non superiore a quello necessario per il perseguimento delle finalità sopra menzionate o comunque non superiore a quello imposto dalla legge per la conservazione dell'atto o del documento che li contiene.

Il/la sottoscritto/a dichiara di aver letto l'informativa sul trattamento dei dati personali.

¹² Indicazione eventuale.

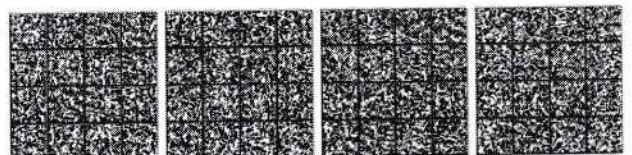

Responsabile del trattamento _____

15

Diritti. L'interessato può in ogni momento esercitare i diritti di accesso e di rettifica dei dati personali nonché ha il diritto di presentare reclamo al Garante per la protezione dei dati personali. Ha inoltre il diritto alla cancellazione dei dati e alla limitazione al loro trattamento nei casi previsti dal regolamento.

Per esercitare tali diritti tutte le richieste devono essere rivolte al Comune di _____ indirizzo mail _____

Il responsabile della protezione dei dati è contattabile all'indirizzo mail _____

Periodo di conservazione dei dati. I dati personali saranno conservati per un periodo non superiore a quello necessario per il perseguimento delle finalità sopra menzionate o comunque non superiore a quello imposto dalla legge per la conservazione dell'atto o del documento che li contiene.

Il/la sottoscritto/a dichiara di aver letto l'informativa sul trattamento dei dati personali.

¹⁵ Indicazione eventuale.

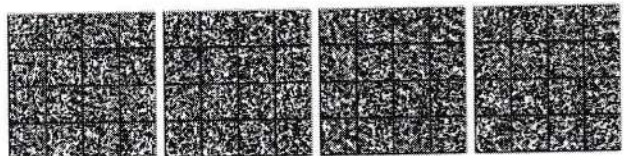

Al SUAP del Comune di _____ Indirizzo _____ PEC / Posta elettronica _____	<i>Compilato a cura del SUAP:</i> Pratica _____ Del _____ Protocollo _____
	AUTORIZZAZIONE + SCIA: <input type="checkbox"/> Domanda di autorizzazione per Apertura, senza diffusione sonora <input type="checkbox"/> Domanda di autorizzazione per Ampliamento, senza diffusione sonora AUTORIZZAZIONE + SCIA UNICA: <input type="checkbox"/> Domanda di autorizzazione per Apertura + altre segnalazioni e/o comunicazioni <input type="checkbox"/> Domanda di autorizzazione per Ampliamento + altre segnalazioni e/o comunicazioni AUTORIZZAZIONE + SCIA UNICA E ALTRE DOMANDE: <input type="checkbox"/> Domanda di autorizzazione per Apertura + SCIA UNICA e altre domande <input type="checkbox"/> Domanda di autorizzazione per Ampliamento + SCIA UNICA e altre domande

**DOMANDA DI AUTORIZZAZIONE PER L'ESERCIZIO DI
 SOMMINISTRAZIONE DI ALIMENTI E BEVANDE ALL'INTERNO DI
 ASSOCIAZIONI E CIRCOLI NON ADERENTI A ENTI O
 ORGANIZZAZIONI NAZIONALI AVENTI FINALITÀ ASSISTENZIALI E
 CHE HANNO NATURA DI ENTI NON COMMERCIALI¹
 (IN ZONE TUTELATE)**

(Sez. I, Tabella A, d.lgs. 222/2016)

INDIRIZZO DELL'ATTIVITA'
 Compilare se la sede in cui sono svolte le attività istituzionali è diversa dalla sede legale dell'associazione

Via/piazza _____ n. _____
Comune _____ prov. [] [] C.A.P. [] [] [] [] [] []
Stato _____ Telefono fisso / cell _____ fax _____

IDENTIFICATIVI CATASTALI (*)

Foglio n. _____ map. _____ (se presenti) sub. _____ sez. _____
Catasto: <input type="checkbox"/> fabbricati

¹ Il modulo deve essere compilato dal legale rappresentante dell'associazione/circolo in caso di somministrazione diretta da parte dell'associazione/circolo. In caso di somministrazione da parte di soggetti terzi, il modulo deve essere compilato dal titolare/legale rappresentante della ditta che effettua la somministrazione.

Le sezioni e le informazioni che possono variare sulla base delle diverse disposizioni regionali sono contrassegnate con un asterisco (*)

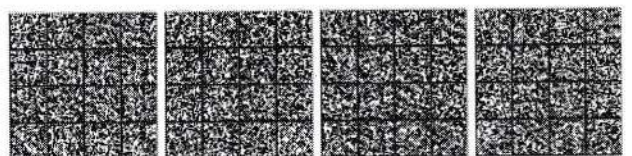

MODALITÀ DI GESTIONE:

- Somministrazione **diretta** da parte del circolo/associazione²
- Somministrazione da parte di **soggetti terzi**³

1 – AVVIO

Il/la sottoscritto/a **RICHIESTE L'AUTORIZZAZIONE** per l'avvio dell'esercizio di somministrazione di alimenti e bevande all'interno dell'associazione e/o circolo privato denominato _____

Tipologia di attività di somministrazione⁴: (*) _____

Superficie dell'esercizio: (*)

Superficie di somministrazione mq | | | | |

2 – AMPLIAMENTO (*)

Il/la sottoscritto/a **RICHIESTE L'AUTORIZZAZIONE** ad apportare all'attività di somministrazione di alimenti e bevande all'interno dell'associazione e/o circolo privato già avviata con l'autorizzazione prot./n. _____ del | | / | | / | | le seguenti variazioni:

Modifiche alla superficie dell'esercizio: (*)

Superficie di somministrazione da mq | | | | | a mq | | | | |

DICHIARAZIONI SUL POSSESSO DEI REQUISITI DI ONORABILITÀ

Il/la sottoscritto/a, consapevole delle sanzioni penali previste dalla legge per le false dichiarazioni e (art.76 del DPR 445 del 2000 e Codice penale e art. 19, comma 6, della L. n. 241 del 1990), sotto la propria responsabilità,

dichiara:

- di essere in possesso dei requisiti di onorabilità previsti dalla legge e di non trovarsi nelle condizioni previste dalla legge (artt. 11, 92 e 131 del TULPS, Regio Decreto 18/06/1931, n. 773);

² Come previsto dall'art. 3, comma 1, del D.P.R. n. 235 del 2001 e dalle disposizioni regionali di settore.

³ Come previsto dall'art. 3, comma 4, del D.P.R. n. 235 del 2001 e dalle disposizioni regionali di settore.

⁴ Salvo diversa disciplina regionale, le tipologie di somministrazione richiamate dall'art. 5, comma 1, della l. n. 287 del 1991 sono: a) esercizi di ristorazione; b) esercizi per la somministrazione di bevande, c) esercizi di cui alle lettere a) e b), in cui la somministrazione di alimenti e di bevande viene effettuata congiuntamente ad attività di trattenimento e svago; d) esercizi di cui alla lettera b), nei quali è esclusa la somministrazione di bevande alcoliche di qualsiasi gradazione.

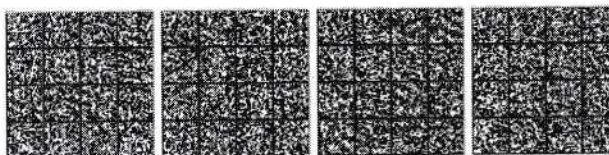

**Quali sono i requisiti di onorabilità previsti dalla legge per l'esercizio dell'attività?
(art. 71, D.Lgs. n. 59/2010)⁵**

Non possono esercitare l'attività commerciale di vendita e di somministrazione:

- a) *coloro che sono stati dichiarati delinquenti abituali, professionali o per tendenza, salvo che abbiano ottenuto la riabilitazione;*
- b) *coloro che hanno riportato una condanna, con sentenza passata in giudicato, per delitto non colposo, per il quale è prevista una pena detentiva non inferiore nel minimo a tre anni, sempre che sia stata applicata, in concreto, una pena superiore al minimo edittale;*
- c) *coloro che hanno riportato, con sentenza passata in giudicato, una condanna a pena detentiva per uno dei delitti di cui al libro II, Titolo VIII, capo II del codice penale, ovvero per ricettazione, riciclaggio, insolvenza fraudolenta, bancarotta fraudolenta, usura, rapina, delitti contro la persona commessi con violenza, estorsione;*
- d) *coloro che hanno riportato, con sentenza passata in giudicato, una condanna per reati contro l'igiene e la sanità pubblica, compresi i delitti di cui al libro II, Titolo VI, capo II del codice penale;*
- e) *coloro che hanno riportato, con sentenza passata in giudicato, due o più condanne, nel quinquennio precedente all'inizio dell'esercizio dell'attività, per delitti di frode nella preparazione e nel commercio degli alimenti previsti da leggi speciali;*
- f) *coloro che sono sottoposti a una delle misure previste dal Codice delle leggi antimafia (D.Lgs. n. 159/2011)⁶ ovvero a misure di sicurezza.*

Il divieto di esercizio dell'attività nei casi previsti dalle lettere b), c), d), e) ed f), permane per la durata di cinque anni a decorrere dal giorno in cui la pena è stata scontata. Qualora la pena si sia estinta in altro modo, il termine di cinque anni decorre dal giorno del passaggio in giudicato della sentenza, salvo riabilitazione.

Il divieto di esercizio dell'attività non si applica qualora, con sentenza passata in giudicato sia stata concessa la sospensione condizionale della pena sempre che non intervengano circostanze idonee a incidere sulla revoca della sospensione.

In caso di società, associazioni od organismi collettivi i requisiti morali devono essere posseduti dal legale rappresentante, da altra persona preposta all'attività commerciale e da tutti i soggetti individuati dall'articolo 2, comma 3, del decreto del Presidente della Repubblica 3 giugno 1998, n. 252. In caso di impresa individuale i requisiti devono essere posseduti dal titolare e dall'eventuale altra persona preposta all'attività commerciale.

*Non possono esercitare l'attività di **somministrazione di alimenti e bevande** coloro che si trovano nelle condizioni sopra riportate, o hanno riportato, con sentenza passata in giudicato, una condanna per reati contro la moralità pubblica e il buon costume, per delitti commessi in stato di ubriachezza o in stato di intossicazione da stupefacenti; per reati concernenti la prevenzione dell'alcolismo, le sostanze stupefacenti o psicotrope, il gioco d'azzardo, le scommesse clandestine, nonché per reati relativi ad infrazioni alle norme sui giochi.*

- che non sussistono nei propri confronti le cause di divieto, di decadenza o di sospensione previste dalla legge (art. 67 del D.Lgs. 06/09/2011, n. 159, "Effetti delle misure di prevenzione previste dal Codice delle leggi antimafia e delle misure di prevenzione, nonché nuove disposizioni in materia di documentazione antimafia").

Quali sono le cause di divieto, decadenza o sospensione previste dalla legge (D.Lgs. n. 159/2011)?

- *provvedimenti definitivi di applicazione delle misure di prevenzione personale (sorveglianza speciale di pubblica sicurezza oppure obbligo di soggiorno nel comune di residenza o di dimora abituale - art. 5 del D.Lgs. 159/2011);*
- *condanne con sentenza definitiva o confermata in appello per uno dei delitti consumati o tentati elencati nell'art. 51, comma 3-bis, del Codice di procedura penale (per esempio, associazione di tipo mafioso o associazione finalizzata al traffico di stupefacenti, ecc.).*

Il/la sottoscritto/a dichiara, inoltre, che rappresentante ai fini del TULPS (artt. 8 e 93) è il Sig./ra _____, che ha compilato la dichiarazione di cui all'allegato B.

⁵ I riquadri hanno una finalità esplicativa, per assicurare maggiore chiarezza all'impresa sul contenuto delle dichiarazioni da rendere. Potranno essere adeguati in relazione ai sistemi informativi e gestiti dalle Regioni, anche tramite apposite istruzioni.

⁶ Con l'adozione del nuovo Codice delle leggi antimafia (D.Lgs. n. 159/2011) i riferimenti normativi alla legge n. 1423/1956 e alla legge n. 575/1965, presenti nell'art. 71, comma 1, lett. f), del D.Lgs. n. 59/2010, sono stati sostituiti con i riferimenti allo stesso Codice delle leggi antimafia (art. 116).

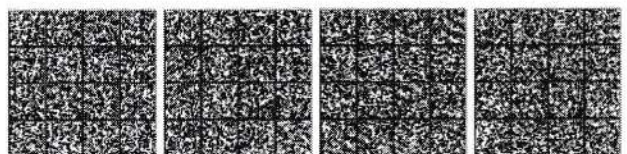

ALTRE DICHIARAZIONI

Il/la sottoscritto/a dichiara, relativamente ai locali di esercizio:

- che il locale, dove è esercitata la somministrazione, è conforme alle norme e prescrizioni in materia edilizia e igienico-sanitaria
- che i locali sede dell'attività di somministrazione al pubblico di alimenti e bevande possiedono i requisiti di sorvegliabilità (D.M. 17 dicembre 1992, n. 564)

Il/la sottoscritto/a dichiara, inoltre:

- che l'associazione/circolo ha le caratteristiche di ente non commerciale come previsto dagli artt. 148 e 149 del D.P.R. n. 917 del 1986 (come riformato nel 2004)
- che la somministrazione avviene esclusivamente a favore dei propri associati presso la sede ove sono svolte le attività istituzionali (art. 2, comma 1, del D.P.R. n. 235 del 2001)

- Il/la sottoscritto/a dichiara che nell'esercizio dell'attività saranno vendute bevande alcoliche
- di impegnarsi a comunicare ogni variazione relativa a stati, fatti, condizioni e titolarità rispetto a quanto dichiarato (*)
 - altro (*) _____ (Ulteriori dichiarazioni espressamente previste dalla normativa regionale)

 DOMANDA DI AUTORIZZAZIONE + SCIA:

Il/la sottoscritto/a presenta la segnalazione/comunicazione indicata nel quadro riepilogativo allegato.
La domanda di autorizzazione svolge anche la funzione di autorizzazione per i fini di cui agli articoli 16 e 86 del TULPS.

 DOMANDA DI AUTORIZZAZIONE + SCIA UNICA:

Il/la sottoscritto/a presenta le segnalazioni e/o comunicazioni indicate nel quadro riepilogativo allegato.

 DOMANDA DI AUTORIZZAZIONE + DOMANDA PER IL RILASCIO DI ALTRE AUTORIZZAZIONI:

Il/la sottoscritto/a presenta richiesta di acquisizione, da parte dell'Amministrazione, delle autorizzazioni indicate nel quadro riepilogativo allegato.

Il/la sottoscritto/a è consapevole di non poter iniziare l'attività fino al rilascio dei relativi atti di assenso, che verrà comunicato dallo Sportello Unico.

Attenzione: qualora dai controlli successivi il contenuto delle dichiarazioni risulti non corrispondente al vero, oltre alle sanzioni penali, è prevista la decadenza dai benefici ottenuti sulla base delle dichiarazioni stesse (art. 75 del DPR 445 del 2000).

Data _____

Firma _____

